



ΕΛΓΟ - ΔΗΜΗΤΡΑ
ΕΛΛΗΝΙΚΟΣ ΓΕΩΡΓΙΚΟΣ
ΟΡΓΑΝΙΣΜΟΣ - ΔΗΜΗΤΡΑ



Βαλκανικός
Βοτανικός
Κήπος
Κρουσίων

2024
ΗΜΕΡΟΛΟΓΙΟ

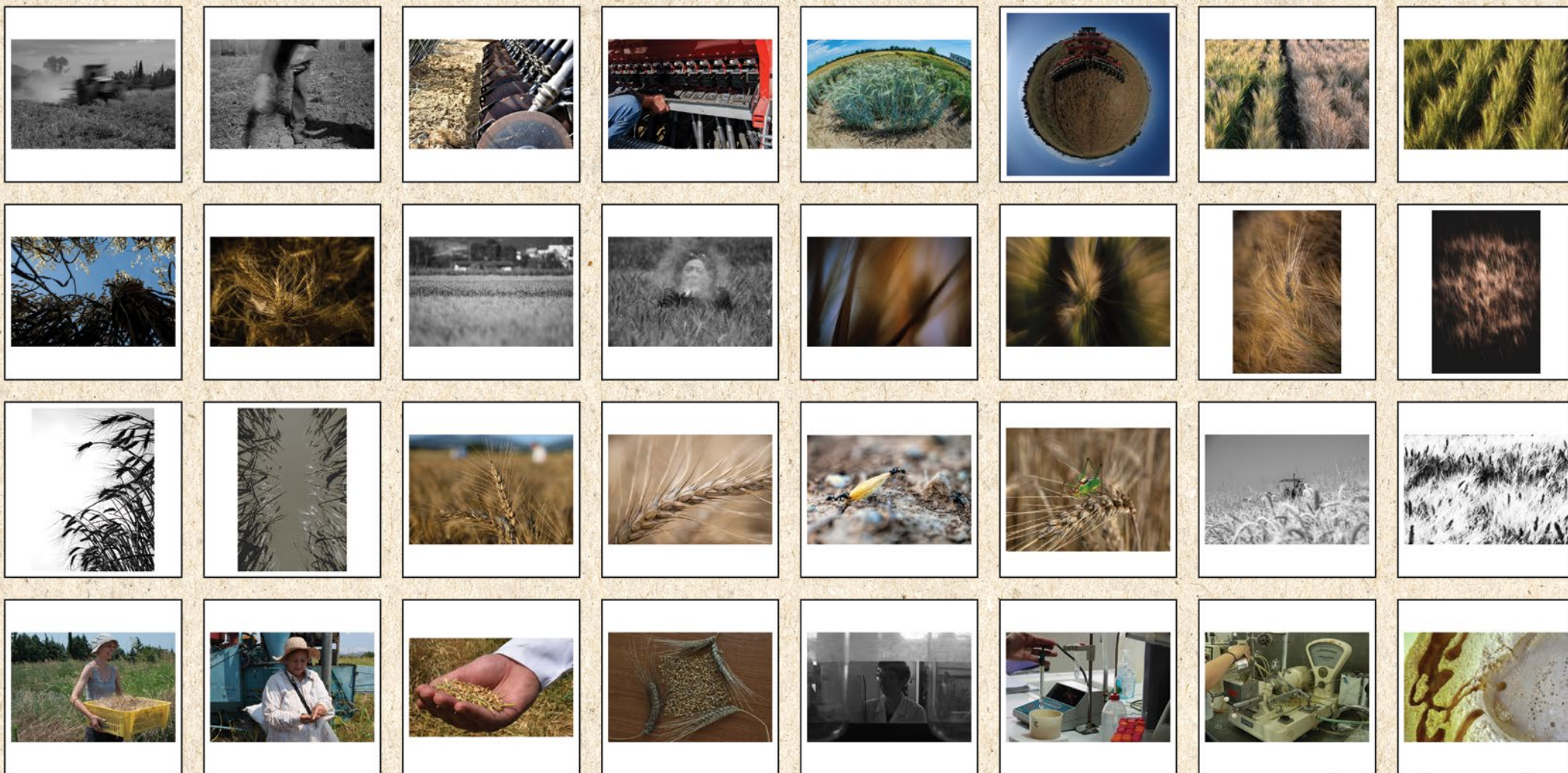

100 ΧΡΟΝΙΑ ΑΓΡΟΤΙΚΗΣ ΕΡΕΥΝΑΣ ΣΤΗΝ ΕΛΛΑΔΑ



100 ΧΡΟΝΙΑ ΑΓΡΟΤΙΚΗΣ ΕΡΕΥΝΑΣ ΣΤΗΝ ΕΛΛΑΔΑ

Η Αγροτική Έρευνα στην Ελλάδα συμπληρώνει φέτος τα 100 χρόνια ιστορίας της. Ήταν το φθινόπωρο του 1923 όταν ο Ιωάννης Παπαδάκης εγκατέστησε τα πρώτα πειράματα αξιολόγησης ποικιλιών σιταριού. Η παραγωγή σιταριού για την κάλυψη των αναγκών της χώρας αποτελούσε στόχο πρώτης προτεραιότητας. Στο πλαίσιο αυτό, το Υπουργείο Γεωργίας τον Μάρτιο του 1924 αποφάσισε την ίδρυση του «Ειδικού Σταθμού Καλλιτερεύσεως Φυτών» στη Λάρισα, ο οποίος μεταφέρθηκε στη Θεσσαλονίκη το 1927 και έγινε Ινστιτούτο.

Η σιτάρεια στην Ελλάδα, η αυτάρκεια δηλαδή σε σιτάρι, επιτεύχθηκε το 1957, παρά τη μείωση των καλλιεργουμένων εκτάσεων με σιτάρι. Βασικό παράγοντα αποτέλεσε το γεγονός ότι οι βελτιωμένες ποικιλίες του Ινστιτούτου Καλλιτερεύσεως Φυτών από 21% το 1931, έφθασαν να καλλιεργούνται στο 60% της καλλιεργούμενης έκτασης με σιτάρι το 1952 στην Ελλάδα. Σημαντικότερη ποικιλία του Ινστιτούτου ήταν η Γ-38290, την οποία οι Έλληνες παραγωγοί αποκαλούσαν «Νούμερο» και την καλλιεργούσαν επί 20 σχεδόν χρόνια στο 70% της έκτασης που έσπερναν με σιτάρι. Από το 1961 η έρευνα εξειδικεύτηκε στα σιτηρά και το Ίδρυμα μετονομάστηκε σε Ινστιτούτο Σιτηρών. Την ίδια χρονιά επιτεύχθηκε η αυτάρκεια της χώρας στο ρύζι, ενώ στα μέσα της δεκαετίας του '80 η Ελλάδα γίνεται αυτάρκης σε καλαμπόκι χάρη στα πρώτα απλά υβρίδια του Ινστιτούτου, Άρης και Αλέξανδρος.

Το 2015 το Ινστιτούτο Σιτηρών συγχωνεύτηκε με το Ινστιτούτο Βάμβακος, Φυτοπροστασίας, Φυλλοβόλων Δένδρων, το Κέντρο Γεωργικής Έρευνας Μακεδονίας Θράκης, το Τμήμα Ακρόδρυων και μετονομάστηκε σε Ινστιτούτο Γενετικής Βελτίωσης και Φυτογενετικών Πόρων, κάτω από τον ΕΛΛΗΝΙΚΟ ΓΕΩΡΓΙΚΟ ΟΡΓΑΝΙΣΜΟ - ΔΗΜΗΤΡΑ (ΕΛΓΟ ΔΗΜΗΤΡΑ), συνεχίζοντας το πολύτιμο ερευνητικό έργο που ξεκίνησε ο Παπαδάκης. Οι ερευνητικές δραστηριότητες του Ινστιτούτου συμβάλλουν στην προστασία, διατήρηση και αξιοποίηση των φυτογενετικών πόρων με την ανάπτυξη βελτιωμένων ποικιλιών σιτηρών, βιομηχανικών φυτών, κηπευτικών, αρωματικών φαρμακευτικών φυτών και δενδρωδών ευρείας προσαρμοστικότητας, μέσω μεθόδων κλασικής βελτίωσης σε συνδυασμό

με τις νέες-ομικές τεχνολογίες. Οι γενετικοί πόροι στηρίζουν την παραγωγή στη γεωργία και αποτελούν προϋπόθεση για την εξασφάλιση της ασφάλειας των τροφίμων σε σειρά μεταβαλλόμενων περιβαλλοντικών συνθηκών. Παράλληλα στον Βαλκανικό Βοτανικό Κήπο Κρουσσιών και στην Τράπεζα Γενετικού Υλικού, προστατεύεται μεγάλο μέρος της τόσο ευάλωτης, λόγω κλιματικών συνθηκών, βιοποικιλότητας.

Κύριο αντικείμενο του ΕΛΓΟ-ΔΗΜΗΤΡΑ είναι η ανάπτυξη και υποστήριξη δράσεων που αποσκοπούν στον εκσυγχρονισμό και την ανάπτυξη του αγροτικού τομέα της χώρας, τη βελτίωση των παραγωγικών διαδικασιών, την ενίσχυση της ανταγωνιστικότητας, την πιστοποίηση των ποιοτικών αγροτικών προϊόντων & τροφίμων, την καθιέρωση και πιστοποίηση ορθών γεωργικών πρακτικών και τους ελέγχους στην αλυσίδα παραγωγής-διακίνησης του γάλακτος και κρέατος στη χώρα.

Παράλληλα, βασική αποστολή του Οργανισμού είναι η επιστημονική και τεχνική υποστήριξη του Υπουργείου Αγροτικής Ανάπτυξης & Τροφίμων στον σχεδιασμό και την υποστήριξη της εφαρμογής της πολιτικής του στο πλαίσιο της Κοινής Αγροτικής Πολιτικής και της Κοινής Αλιευτικής Πολιτικής, καθώς και στη διαμόρφωση θέσεων στα θέματα που εξετάζονται στο Συμβούλιο και στα λοιπά αρμόδια όργανα της Ευρωπαϊκής Ένωσης.

Όλα αυτά τα χρόνια η Αγροτική Έρευνα αποδεικνύει ότι μπορεί να εξυψώσει τη γεωργική οικονομία ακόμα και στους πιο δύσκολους καιρούς. Τα 100 Αγροτικής Έρευνας στην Ελλάδα είναι χρόνια τόλμης και καινοτομίας και προσφέρουν τη βεβαιότητα που τόσο χρειάζεται ο Έλληνας αγρότης για να πορευτεί με ασφάλεια στο μέλλον.

Δρ. Ελένη Μαλούπα
Διευθύντρια Ινστιτούτου Γενετικής
Βελτίωσης και Φυτογενετικών Πόρων
ΕΛΓΟ - ΔΗΜΗΤΡΑ



ΣΙΤΗΡΑ - ΑΠΟ ΤΗ ΣΠΟΡΑ ΩΣ ΤΟ ΨΩΜΙ

Ημερολόγιο 2024! Μια νέα ιδέα υλοποιείται!

Έχει πλέον καθιερωθεί η συνεργασία μας με τις/τους συντελεστές του «ΕΛΛΗΝΙΚΟΥ ΓΕΩΡΓΙΚΟΥ ΟΡΓΑΝΙΣΜΟΥ - ΔΗΜΗΤΡΑ» και οι φίλες/οι ανυπομονούν κάθε χρόνο για να παραλάβουν το νέο Ημερολόγιο.

Το φετινό ημερολόγιο περιέχει μια νέα ιδέα, με αφορμή τον εορτασμό των 100 χρόνων αγροτικής έρευνας, που αφορούσε τη φωτογράφιση των σιτηρών και του κύκλου παραγωγής τους, από τη σπορά ως το ψωμί.

Τα μέλη των ομάδων μας φωτογράφησαν τη διαδικασία, προσπαθώντας να προσεγγίσουν το θέμα, μέσα από προσωπική ματιά τους. Όλες οι λήψεις έγιναν στο αγρόκτημα και στις εγκαταστάσεις του «ΕΛΛΗΝΙΚΟΥ ΓΕΩΡΓΙΚΟΥ ΟΡΓΑΝΙΣΜΟΥ - ΔΗΜΗΤΡΑ», με τη αμέριστη βοήθεια και την υποστήριξη του προσωπικού.

Τάσος Σχίζας

Η **Φωτογραφική Ομάδα «Φωτοπόροι»** του Δήμου Κορδελιού Ευόσμου πρωτοσυστάθηκε τη δεκαετία του 1980 στον Δήμο, όπου και λειτούργησε για μερικά χρόνια. Επαναλειτούργει από τον Οκτώβρη του 1996 στο Πολιτιστικό κέντρο του Δήμου Κορδελιού Ευόσμου, με δάσκαλο και συντονιστή τον Τάσο Σχίζα. Μετά από σταθερή και ενεργή πορεία πολλών χρόνων έχει εξελιχτεί σε μια σημαντική Λέσχη φωτογραφίας, που συμβάλει δυναμικά στα φωτογραφικά δρώμενα της πόλης. Παρουσιάζει συστηματικά ατομικές εκθέσεις των μελών της και ομαδικές θεματικές εκθέσεις - παραγωγές στη Θεσσαλονίκη, σε άλλες πόλεις της χώρας και στο εξωτερικό. Από το 2006 διοργάνωνε για τέσσερα χρόνια ένα φεστιβάλ φωτογραφίας με πολλές ατομικές εκθέσεις των μελών της στα Καφέ Μπαρ της Θεσσαλονίκης και από το 2010 διοργανώνει σε συνεργασία με άλλες ομάδες και φορείς το Contrast / Αντίθεση: Φεστιβάλ Φωτογραφίας Θεσσαλονίκης, <http://www.photoeidolo.gr/fotoporoi+f.htm>

Η **Φωτογραφική Ομάδα «Φ»** αποτελεί μια δραστήρια ομάδα φωτογραφίας, που προέκυψε κατά τη διάρκεια των σεμιναρίων που πραγματοποιήθηκαν στον Πολυχώρο Εικόνας Κούνιο από τον Τάσο Σχίζα, από τον Οκτώβριο του 2011 ως σήμερα. Αριθμεί αρκετά μέλη που παρακολουθούν τα διάφορα σεμινάρια, ενώ παράλληλα λειτουργεί Λέσχη φωτογραφίας με μηνιαίες συναντήσεις των μελών της. Έχει πραγματοποιήσει πολλές ομαδικές εκθέσεις, ενώ μέλη της έχουν κάνει ατομικές εκθέσεις και έχουν συμμετάσχει σε άλλες ομαδικές εκθέσεις / παραγωγές. Διοργανώνει σε συνεργασία με άλλες ομάδες και φορείς το Contrast / Αντίθεση: Φεστιβάλ Φωτογραφίας Θεσσαλονίκης. <http://www.photoeidolo.gr/fotoporoi+f.htm>



ΙΑΝΟΥΑΡΙΟΣ

ΔΕΥΤΕΡΑ	ΤΡΙΤΗ	ΤΕΤΑΡΤΗ	ΠΕΜΠΤΗ	ΠΑΡΑΣΚΕΥΗ	ΣΑΒΒΑΤΟ	ΚΥΡΙΑΚΗ
1 Πρωτοχρονιά	2	3	4	5	6 Θεοφάνεια	7
8	9	10	11	12	13	14
15	16	17	18	19	20	21
22	23	24	25	26	27	28
29	30	31	1	2	3	4



Βαλκανικός
Βοτανικός
Κήπος
Κρούσειων



ΕΛΓΟ - ΔΗΜΗΤΡΑ
ΕΛΛΗΝΙΚΟΣ ΓΕΩΡΓΙΚΟΣ
ΟΡΓΑΝΙΣΜΟΣ - ΔΗΜΗΤΡΑ



ΙΓΒΦΠ



ΥΠΟΥΡΓΕΙΟ ΑΓΡΟΤΙΚΗΣ
ΚΑΙ ΔΙΑΧΕΙΡΙΣΗΣ
ΒΙΟΠΟΝΙΑΣ

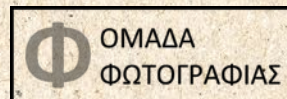

Φ ΟΜΑΔΑ
ΦΩΤΟΓΡΑΦΙΑΣ



ΦΩΤΟΠΟΡΟΙ
Φωτογραφική Ομάδα
Δήμου Κορδελιού Ευόσμου



ΦΕΒΡΟΥΑΡΙΟΣ

ΔΕΥΤΕΡΑ	ΤΡΙΤΗ	ΤΕΤΑΡΤΗ	ΠΕΜΠΤΗ	ΠΑΡΑΣΚΕΥΗ	ΣΑΒΒΑΤΟ	ΚΥΡΙΑΚΗ
29	30	31	1	2	3	4
5	6	7	8	9	10	11
12	13	14	15	16	17	18
19	20	21	22	23	24	25
26	27	28	29	1	2	3

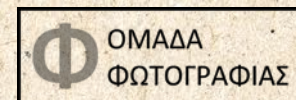
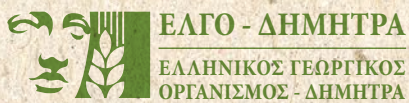



ΜΑΡΤΙΟΣ

ΔΕΥΤΕΡΑ	ΤΡΙΤΗ	ΤΕΤΑΡΤΗ	ΠΕΜΠΤΗ	ΠΑΡΑΣΚΕΥΗ	ΣΑΒΒΑΤΟ	ΚΥΡΙΑΚΗ
26	27	28	29	1	2	3
4	5	6	7	8	9	10
11	12	13	14	15	16	17
18 Καθαρά Δευτέρα	19	20 Παγκόσμια Ημέρα Δασοπονίας	21	22	23	24
25 Ευαγγελισμός της Θεοτόκου Επέτειος Επανάστασης 1821	26	27	28	29	30	31

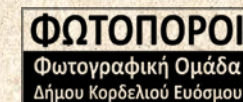
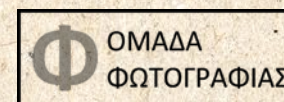



ΑΠΡΙΛΙΟΣ

ΔΕΥΤΕΡΑ	ΤΡΙΤΗ	ΤΕΤΑΡΤΗ	ΠΕΜΠΤΗ	ΠΑΡΑΣΚΕΥΗ	ΣΑΒΒΑΤΟ	ΚΥΡΙΑΚΗ
1	2	3	4	5	6	7
8	9	10	11	12	13	14
15	16	17	18	19	20	21
22	23	24	25	26	27	28
29	30	1 Εργατική Πρωτομαγιά	2	3 Μεγάλη Παρασκευή	4 Ανάσταση Κυρίου	5 Άγιο Πάσχα



Βαλκανικός
Βοτανικός
Κήπος
Κρήτης



ΕΛΓΟ - ΔΗΜΗΤΡΑ
ΕΛΛΗΝΙΚΟΣ ΓΕΩΡΓΙΚΟΣ
ΟΡΓΑΝΙΣΜΟΣ - ΔΗΜΗΤΡΑ



ΙΓΒΦΠ



ΓΕΝΕΤΙΚΗ ΒΟΤΑΝΙΚΗ
ΚΕΝΤΡΟΝ
1923

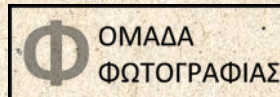

Φ ΟΜΑΔΑ
ΦΩΤΟΓΡΑΦΙΑΣ



ΦΩΤΟΠΟΡΟΙ
Φωτογραφική Ομάδα
Δήμου Κορδελιού Ευόσμου

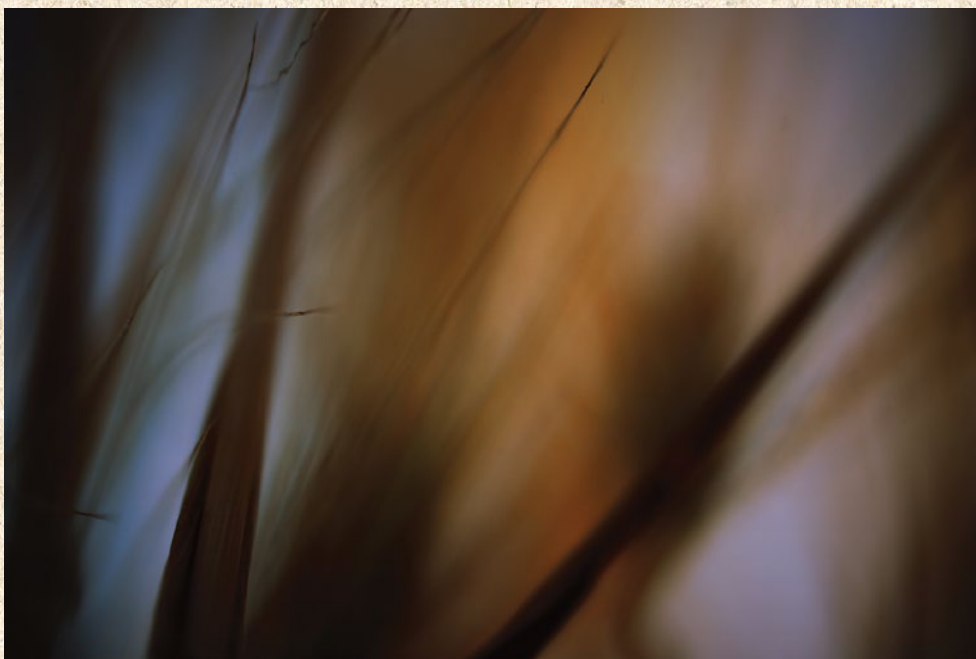

ΜΑΪΟΣ

ΔΕΥΤΕΡΑ	ΤΡΙΤΗ	ΤΕΤΑΡΤΗ	ΠΕΜΠΤΗ	ΠΑΡΑΣΚΕΥΗ	ΣΑΒΒΑΤΟ	ΚΥΡΙΑΚΗ
29	30	1 Εργατική Πρωτομαγιά	2	3 Μεγάλη Παρασκευή	4 Ανάσταση Κυρίου	5 Άγιο Πάσχα
6 Δευτέρα του Πάσχα	7	8	9	10	11	12
13	14	15	16	17	18	19
20	21	22 Παγκόσμια ημέρα βιοποικιλότητας	23	24	25	26
27	28	29	30	31	1	2

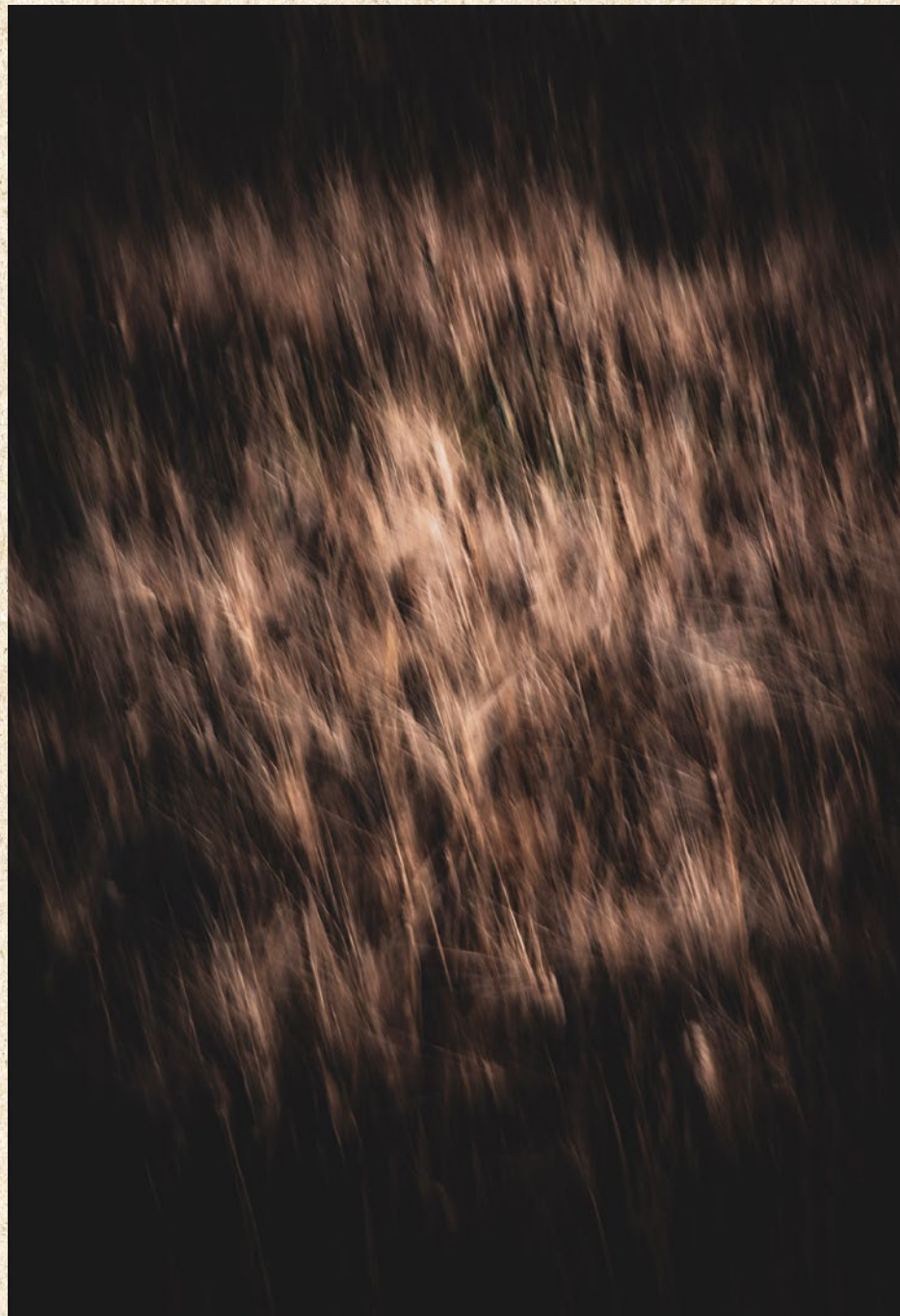

Φωτ. Δημήτρης Νενάδης | Καλλιόπη Χριστέλη

ΙΟΥΝΙΟΣ

ΔΕΥΤΕΡΑ	ΤΡΙΤΗ	ΤΕΤΑΡΤΗ	ΠΕΜΠΤΗ	ΠΑΡΑΣΚΕΥΗ	ΣΑΒΒΑΤΟ	ΚΥΡΙΑΚΗ
27	28	29	30	31	1	2
3	4	5	6	7	8	9
10	11	12	13	14	15	16
17	18	19	20	21	22	23
24 Αγίου Πνεύματος Παγκόσμια ημέρα περιβάλλοντος World environment day	25	26	27	28	29	30



Βαλκανικός
Βοτανικός
Κήπος
Κηφισίων



ΕΛΓΟ - ΔΗΜΗΤΡΑ
ΕΛΛΗΝΙΚΟΣ ΓΕΩΡΓΙΚΟΣ
ΟΡΓΑΝΙΣΜΟΣ - ΔΗΜΗΤΡΑ



ΙΓΒΟΠ



ΓΕΝΕΤΙΚΗ ΒΟΤΑΝΙΚΗ
ΚΕΝΤΡΟΝ
1923

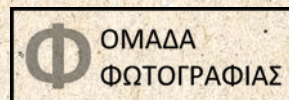

Φ ΟΜΑΔΑ
ΦΩΤΟΓΡΑΦΙΑΣ

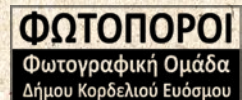

ΦΩΤΟΠΟΡΟΙ
Φωτογραφική Ομάδα
Δήμου Κορδελιού Ευόσμου



Φωτ. Στέλιος Ζαφειρούδης | Ανέστης Παρασκευόπουλος

ΙΟΥΛΙΟΣ

ΔΕΥΤΕΡΑ	ΤΡΙΤΗ	ΤΕΤΑΡΤΗ	ΠΕΜΠΤΗ	ΠΑΡΑΣΚΕΥΗ	ΣΑΒΒΑΤΟ	ΚΥΡΙΑΚΗ
1	2	3	4	5	6	7
8	9	10	11	12	13	14
15	16	17	18	19	20	21
22	23	24	25	26	27	28
29	30	31	1	2	3	4



Βαλκανικός
Βοτανικός
Κήπος
Κηφισίων



ΕΛΓΟ - ΔΗΜΗΤΡΑ
ΕΛΛΗΝΙΚΟΣ ΓΕΩΡΓΙΚΟΣ
ΟΡΓΑΝΙΣΜΟΣ - ΔΗΜΗΤΡΑ



ΙΓΒΦΠ



ΓΕΝΕΤΙΚΗ ΒΙΟΤΕΧΝΟΛΟΓΙΑ
ΣΥΣΤΡΩΜΑ
1972



ΟΜΑΔΑ
ΦΩΤΟΓΡΑΦΙΑΣ

ΦΩΤΟΠΟΡΟΙ
Φωτογραφική Ομάδα
Δήμου Κορδελιού Ευόσμου



ΑΥΓΟΥΣΤΟΣ

ΔΕΥΤΕΡΑ	ΤΡΙΤΗ	ΤΕΤΑΡΤΗ	ΠΕΜΠΤΗ	ΠΑΡΑΣΚΕΥΗ	ΣΑΒΒΑΤΟ	ΚΥΡΙΑΚΗ
29	30	31	1	2	3	4
5	6	7	8	9	10	11
12	13	14	15 Κοίμηση της Θεοτόκου	16	17	18
19	20	21	22	23	24	25
26	27	28	29	30	31	1



Βαλκανικός
Βοτανικός
Κήπος
Κιφισίων



ΕΛΓΟ - ΔΗΜΗΤΡΑ
ΕΛΛΗΝΙΚΟΣ ΓΕΩΡΓΙΚΟΣ
ΟΡΓΑΝΙΣΜΟΣ - ΔΗΜΗΤΡΑ



ΙΓΒΦΠ



ΓΕΩΡΓΙΚΟ ΠΑΝΕΠΙΣΤΗΜΙΟ
ΣΥΣΤΡΟΦΗ
1923

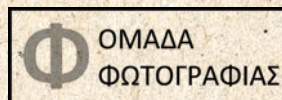

Φ ΟΜΑΔΑ
ΦΩΤΟΓΡΑΦΙΑΣ



ΦΩΤΟΠΟΡΟΙ
Φωτογραφική Ομάδα
Δήμου Κορδελιού Ευόσμου



ΣΕΠΤΕΜΒΡΙΟΣ

ΔΕΥΤΕΡΑ	ΤΡΙΤΗ	ΤΕΤΑΡΤΗ	ΠΕΜΠΤΗ	ΠΑΡΑΣΚΕΥΗ	ΣΑΒΒΑΤΟ	ΚΥΡΙΑΚΗ
26	27	28	29	30	31	1
2	3	4	5	6	7	8
9	10	11	12	13	14	15
16	17	18	19	20	21	22
23 30	24	25	26	27	28	29



Βαλκανικός
Βοτανικός
Κήπος
Κιφισίων



ΕΛΓΟ - ΔΗΜΗΤΡΑ
ΕΛΛΗΝΙΚΟΣ ΓΕΩΡΓΙΚΟΣ
ΟΡΓΑΝΙΣΜΟΣ - ΔΗΜΗΤΡΑ



ΙΓΒΦΠ



ΓΕΩΠΑΝ
1923

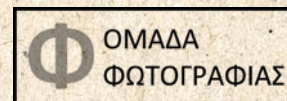



ΟΚΤΩΒΡΙΟΣ

ΔΕΥΤΕΡΑ	ΤΡΙΤΗ	ΤΕΤΑΡΤΗ	ΠΕΜΠΤΗ	ΠΑΡΑΣΚΕΥΗ	ΣΑΒΒΑΤΟ	ΚΥΡΙΑΚΗ
30	1	2	3	4	5	6
7	8	9	10	11	12	13
14	15	16	17	18	19	20
21	22	23	24	25	26	27
28 Επέτειος του Όχι	29	30	31	1	2	3



Βαλκανικός
Βοτανικός
Κήπος
Κηφισίων



ΕΛΓΟ - ΔΗΜΗΤΡΑ
ΕΛΛΗΝΙΚΟΣ ΓΕΩΡΓΙΚΟΣ
ΟΡΓΑΝΙΣΜΟΣ - ΔΗΜΗΤΡΑ



ΙΓΒΦΠ



ΕΘΝΙΚΟ ΙΝΣΤΙΤΟΥΤΟ
ΕΡΕΥΝΑΣ ΚΑΙ ΤΕΧΝΟΛΟΓΙΑΣ
ΓΙΑ ΤΑ ΚΕΡΕΑ
1973

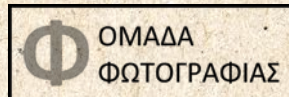

ΟΜΑΔΑ
ΦΩΤΟΓΡΑΦΙΑΣ

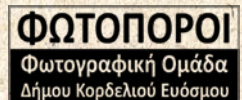

ΦΩΤΟΠΟΡΟΙ
Φωτογραφική Ομάδα
Δήμου Κορδελιού Ευόσμου



ΝΟΕΜΒΡΙΟΣ

ΔΕΥΤΕΡΑ	ΤΡΙΤΗ	ΤΕΤΑΡΤΗ	ΠΕΜΠΤΗ	ΠΑΡΑΣΚΕΥΗ	ΣΑΒΒΑΤΟ	ΚΥΡΙΑΚΗ
28	29	30	31	1	2	3
4	5	6	7	8	9	10
11	12	13	14	15	16	17 Επέτειος Πολυτεχνείου
18	19	20	21	22	23	24
25	26	27	28	29	30	1

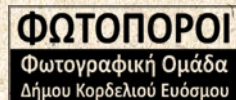
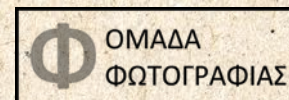
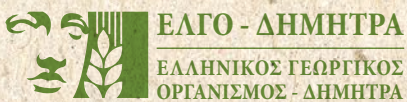



ΔΕΚΕΜΒΡΙΟΣ

ΔΕΥΤΕΡΑ	ΤΡΙΤΗ	ΤΕΤΑΡΤΗ	ΠΕΜΠΤΗ	ΠΑΡΑΣΚΕΥΗ	ΣΑΒΒΑΤΟ	ΚΥΡΙΑΚΗ
25	26	27	28	29	30	1
2	3	4	5	6	7	8
9	10	11	12	13	14	15
16	17	18	19	20	21	22
23	24	25	26	27	28	29
30	31	Χριστούγεννα	Δεύτερη ημέρα των Χριστουγέννων			



Βαλκανικός
Βοτανικός
Κήπος
Κηφισίων



ΕΛΓΟ - ΔΗΜΗΤΡΑ
ΕΛΛΗΝΙΚΟΣ ΓΕΩΡΓΙΚΟΣ
ΟΡΓΑΝΙΣΜΟΣ - ΔΗΜΗΤΡΑ



ΙΓΒΦΠ



ΕΘΝΙΚΟ ΙΝΣΤΙΤΟΥΤΟ
ΕΡΕΥΝΑΣ ΚΑΙ ΤΕΧΝΟΛΟΓΙΑΣ
ΣΤΗΝ ΑΣΦΑΛΕΙΑ ΤΗΣ
ΧΡΗΣΗΣ ΤΡΟΦΙΜΩΝ
1973

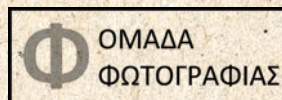

ΟΜΑΔΑ
ΦΩΤΟΓΡΑΦΙΑΣ



ΦΩΤΟΠΟΡΟΙ
Φωτογραφική Ομάδα
Δήμου Κορδελιού Ευόσμου



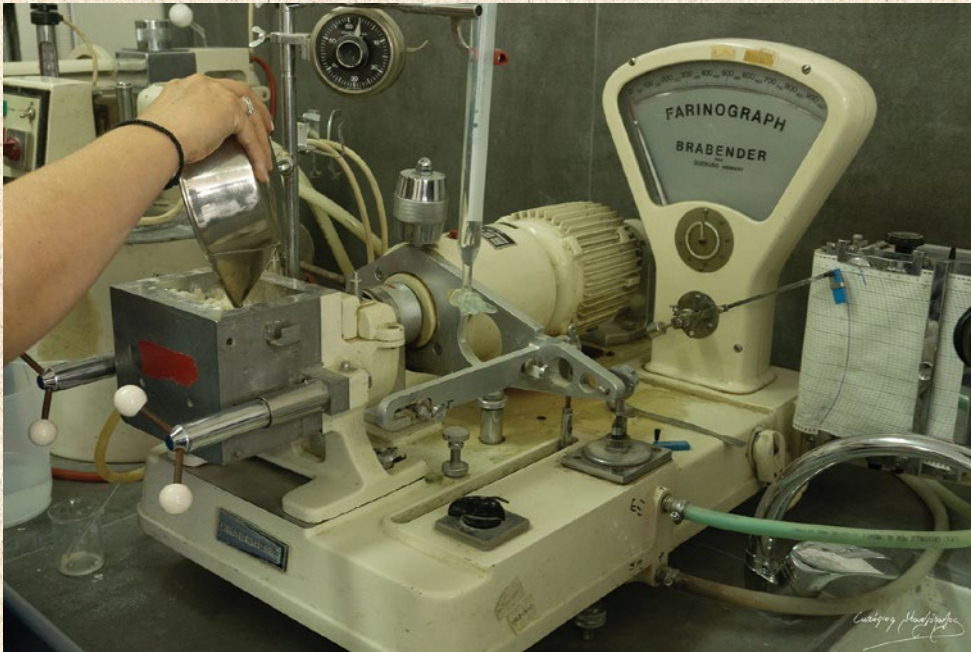



ΕΛΓΟ - ΔΗΜΗΤΡΑ

**ΕΛΛΗΝΙΚΟΣ ΓΕΩΡΓΙΚΟΣ
ΟΡΓΑΝΙΣΜΟΣ - ΔΗΜΗΤΡΑ**

Γενική Διεύθυνση
Αγροτικής Έρευνας

Ινστιτούτο Γενετικής Βελτίωσης
και Φυτογενετικών Πόρων



1ο χλμ. Ε.Ο. Θεσσαλονίκης - Πολυγύρου
Τ.Κ. 570 01, Θέρμη - Θεσσαλονίκη
Τ: 2310 471613, E: emaloupa@elgo.gr
www.ipgrb.gr



**Βαλκανικός
Βοτανικός
Κήπος
Κρουσίων**

Δήμος Κιλκίς, Δ.Δ. Ποντοκερασιάς
Τ: 2310471613
E: bbgk@bbgk.gr
www.bbgk.gr
FB: balkangarden

2024
ΗΜΕΡΟΛΟΓΙΟ

